

# Proyecciones Económicas 2023: ¿Podrá crecer Chile pese a los pronósticos?

Lorena Arriagada G.  
Asociación Chilena de Empresas de Turismo  
ACHET  
16 de noviembre 2022



# Importancia de la Industria Turística en Chile

## Cifras a 2019



**PIB**  
**Aporte Directo 3,3%**  
**Indirecto se estima en 6,5%**

**Empleo**  
**Aporte Directo 7,2%**

**Exportaciones**  
**6° lugar en exportaciones de bienes,**  
**2° lugar en servicio**

**Mujeres**  
**46,6% participación de mujeres en actividades características del turismo**



# Situación Actual Internacional



Vista Canal Beagle

## OMT - International tourist arrivals: World (% changes vs 2019)

■ 2020 ■ 2021 ■ Ene-Jul 2022

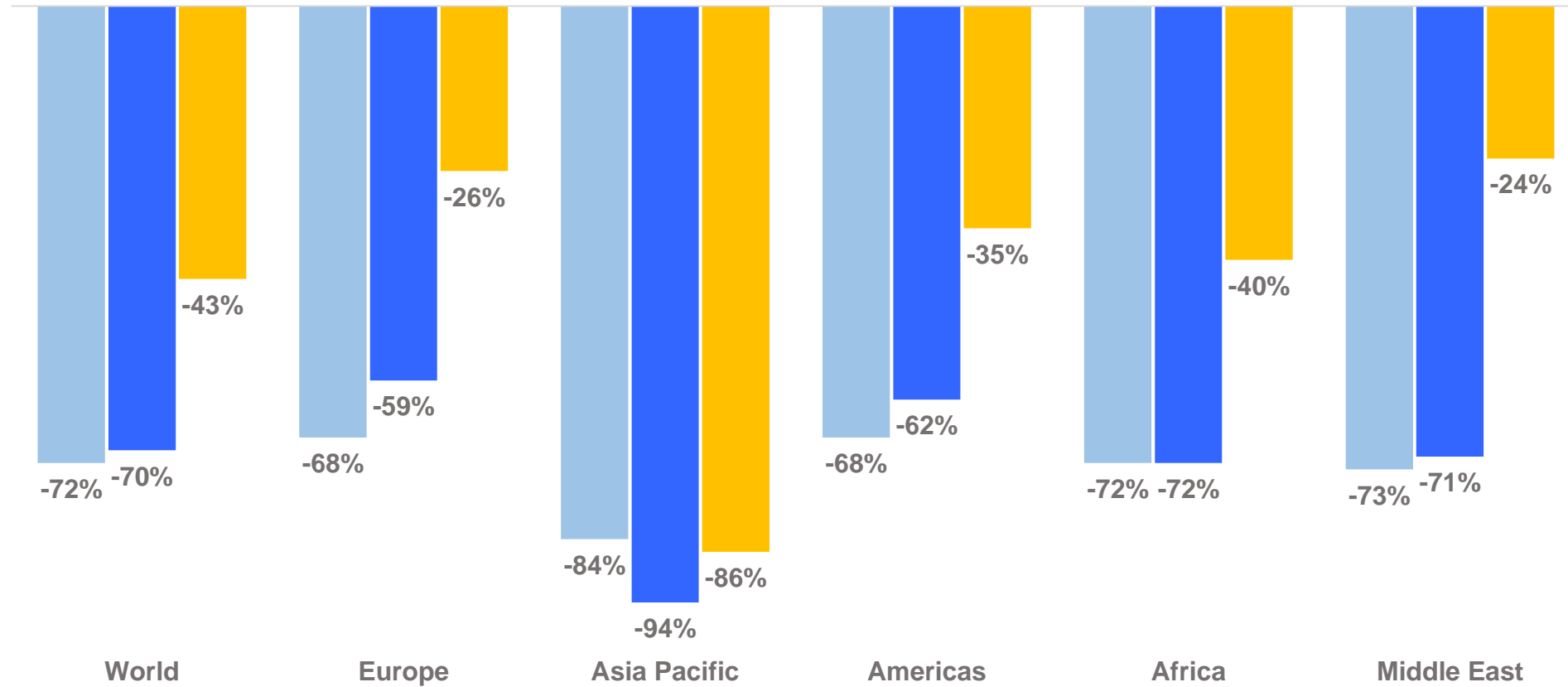

# Niveles de Recuperación con respecto a 2019

## International tourist arrivals:

Percentage of 2019 levels recovered in January-July 2022 (%)\*

- Percentage not recovered
- Percentage recovered

Source: UNWTO (September 2022)  
\* Percentage of January-July 2019 arrivals reached in January-July 2022.

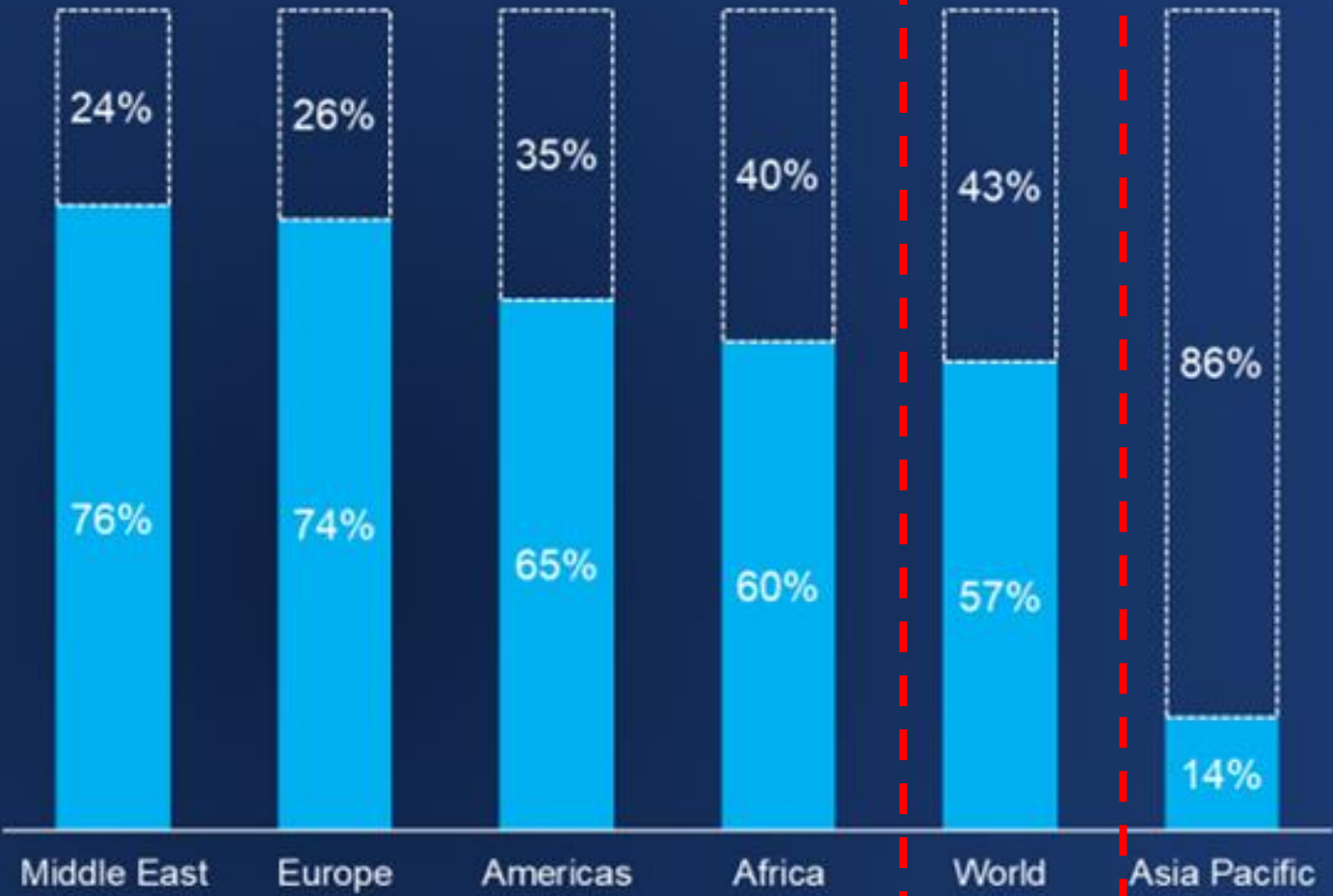

Situación  
Actual  
Chile



Reserva Nacional Los Flamencos



# Llegada de Turistas Extranjeros (Receptivo, Extranjeros que Llegan a Chile)

Llegada de Turistas Extranjeros a Chile  
Millones de personas, Variación Anual

**-68%**  
**2022/2019**

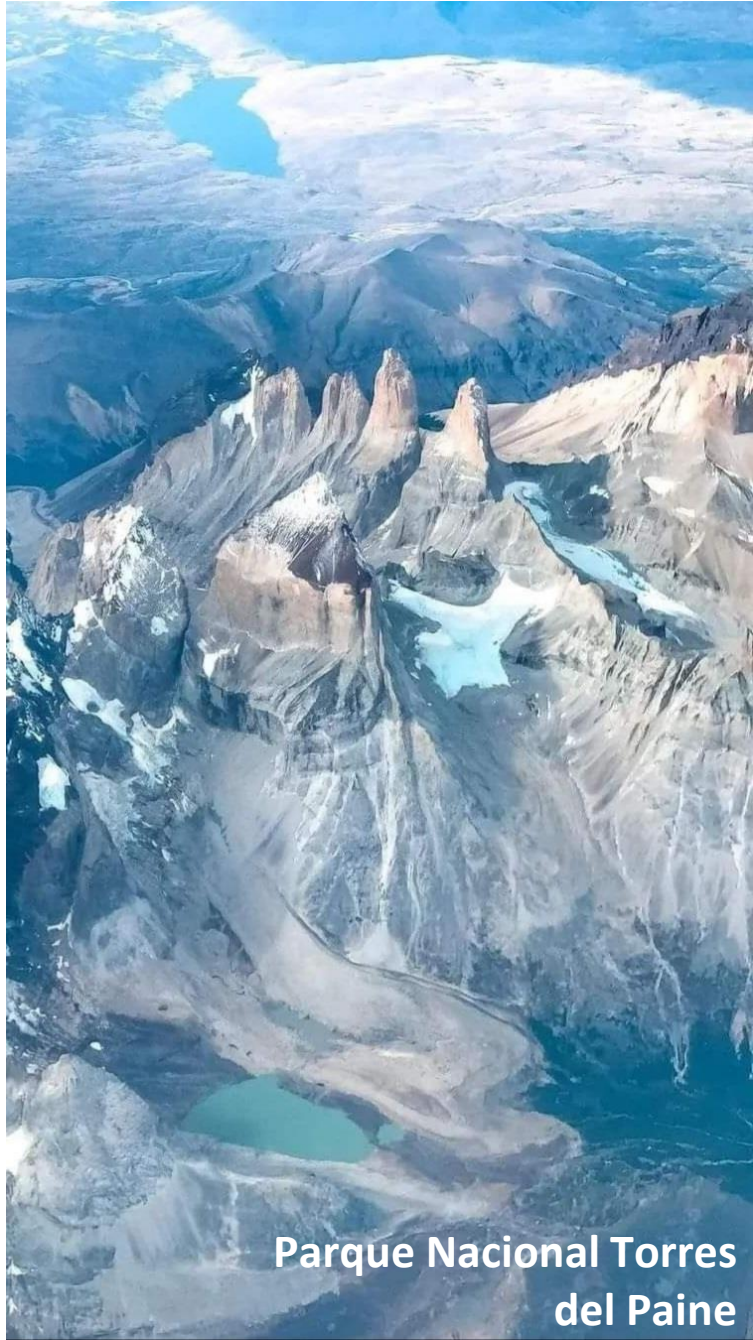
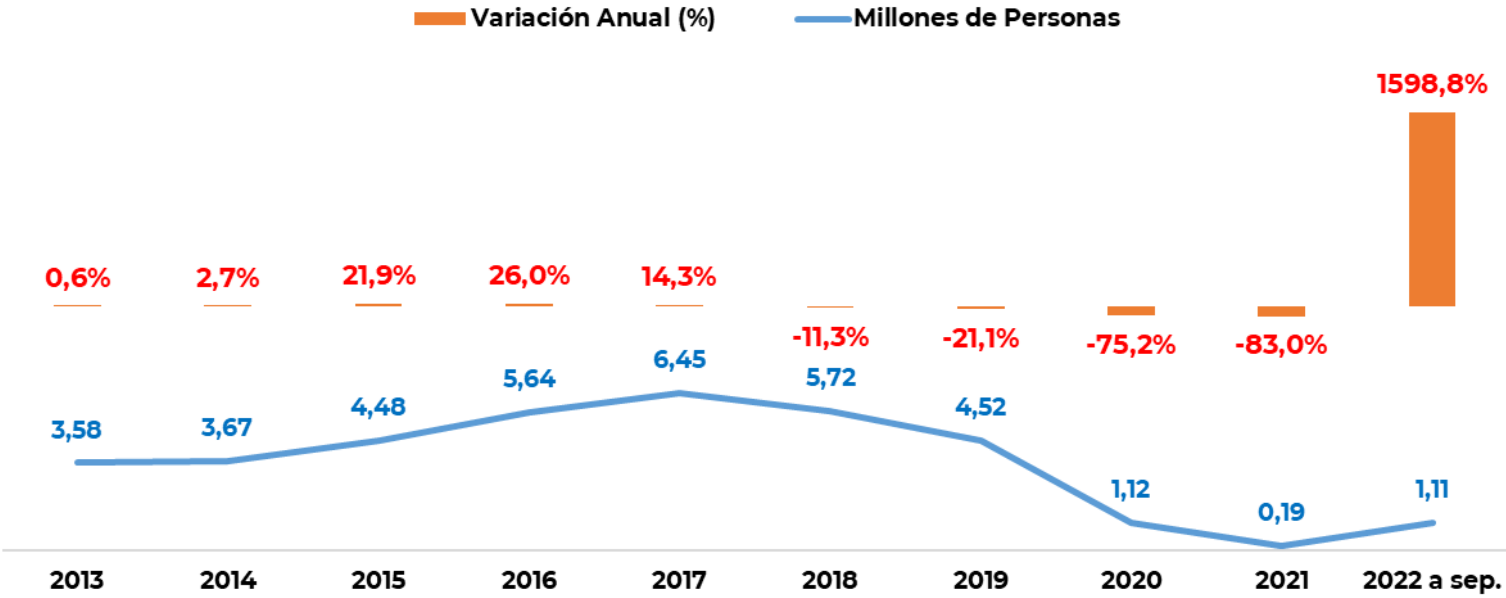

Parque Nacional Torres del Paine

# Movimiento de Pasajeros Aéreos

Movimiento de Pasajeros Aéreos en Chile  
(Millones de pasajeros)

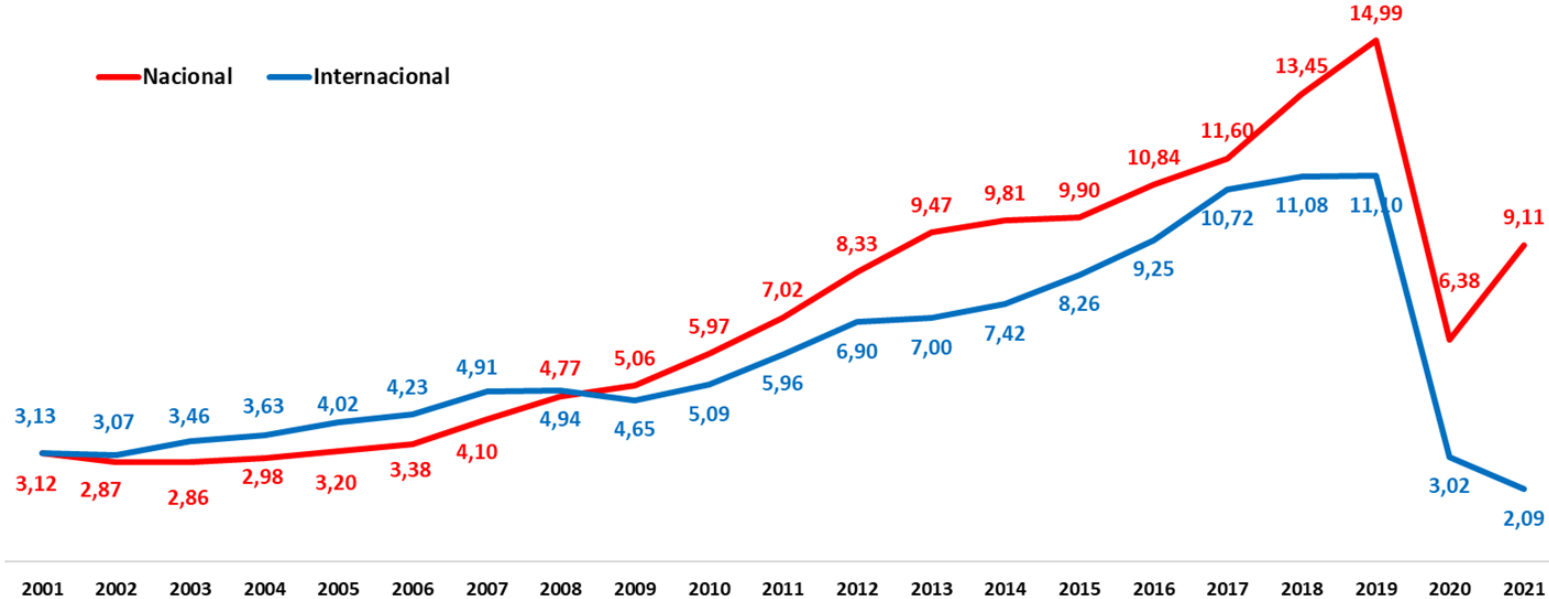

Movimiento de Pasajeros (Millones pax)  
Enero - Septiembre

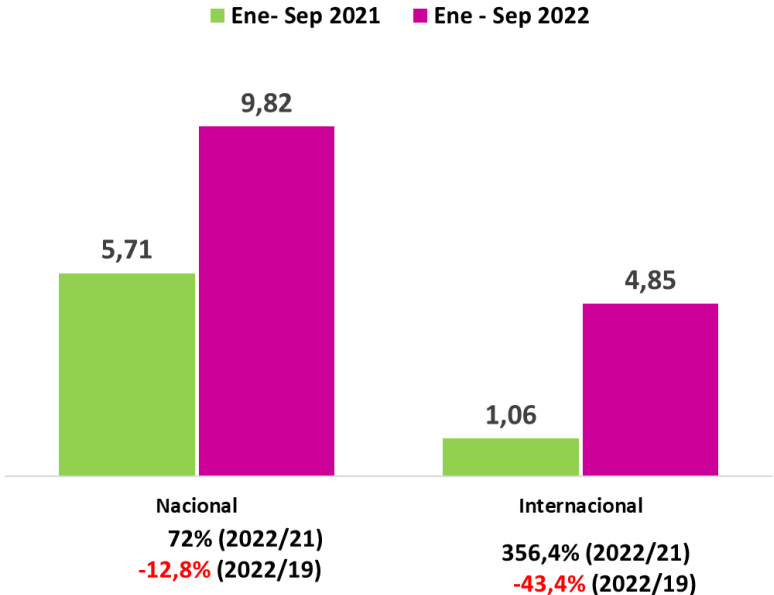

Laguna del Inca, Portillo



# Movimiento Internacional de Pasajeros Aéreos

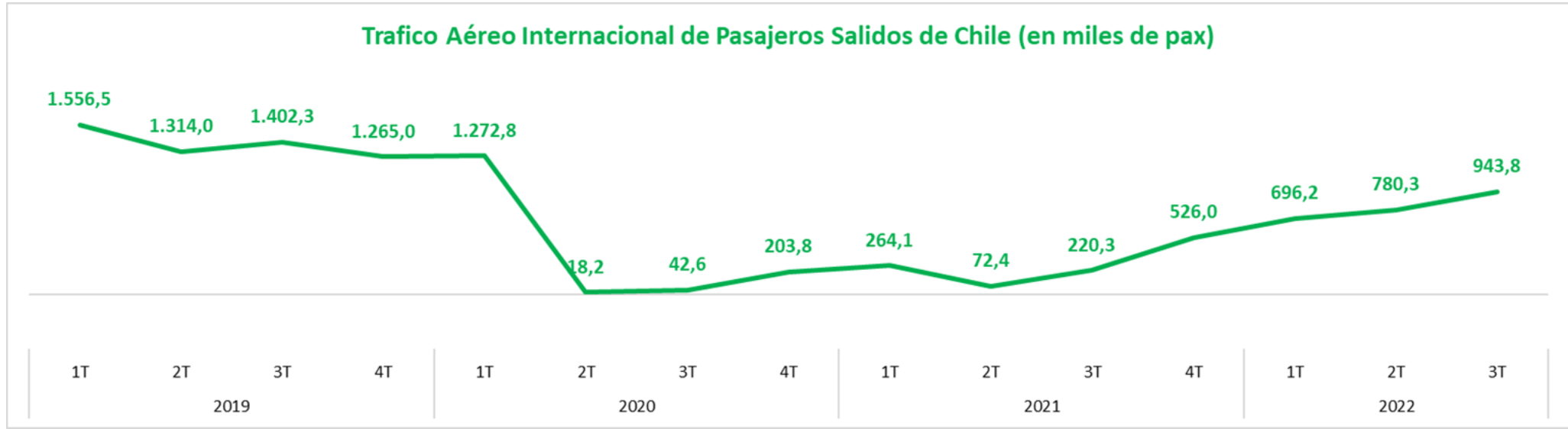
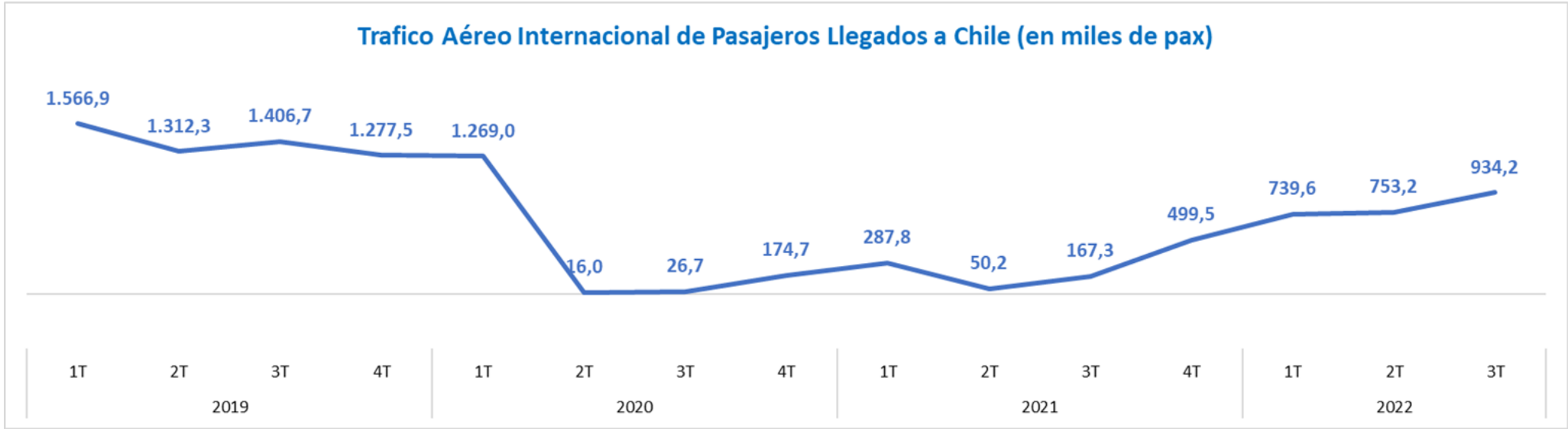



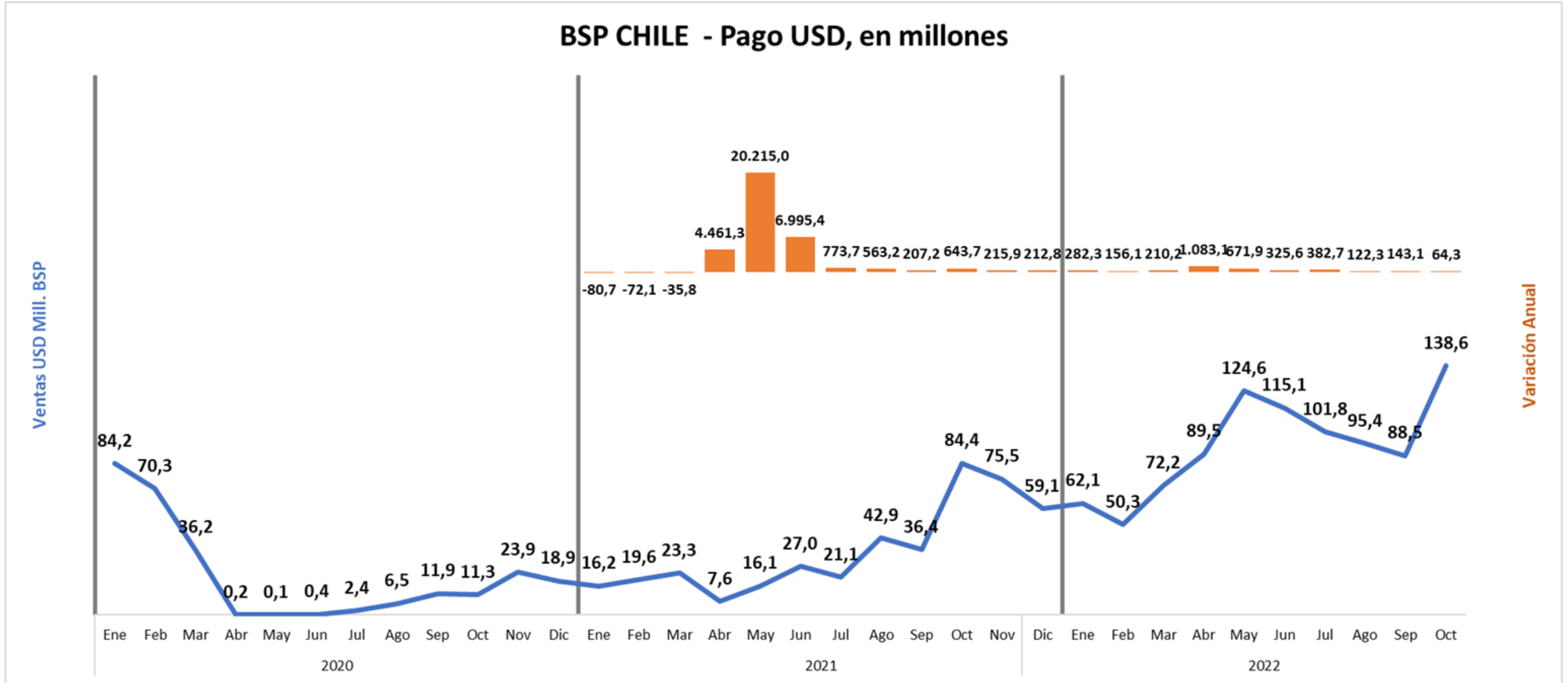

## BSP CHILE - Pago USD, en millones



# Conectividad Aérea

Diferentes perfiles de recuperación de la conectividad en la región .

País	Variable	Conectividad en junio 2019	Recuperación de la conectividad junio 2022
	Rutas	687	761 (+10,8%)
	Frecuencias	65.370	73,949 (+13,1%)
	Rutas	258	301 (+16,7%)
	Frecuencias	28.201	28,803 (2,1%)
	Rutas	718	695 (-3,2%)
	Frecuencias	54.689	53,308 (-2,53%)
	Rutas	108	103 (-4,63%)
	Frecuencias	9.740	7.454 (-23,5%)
	Rutas	103	95 (-7,8%)
	Frecuencias	12.919	9,508 (-26,4%)



Fuente: IATA Economics utilizando información de OAG.

IATA  
Asociación  
Internacional de  
Transporte Aéreo

Fuente: IATA



# Salida de Chilenos al extranjeros (Emisivo)

## Residentes en Chile salidos por motivos turísticos al extranjero

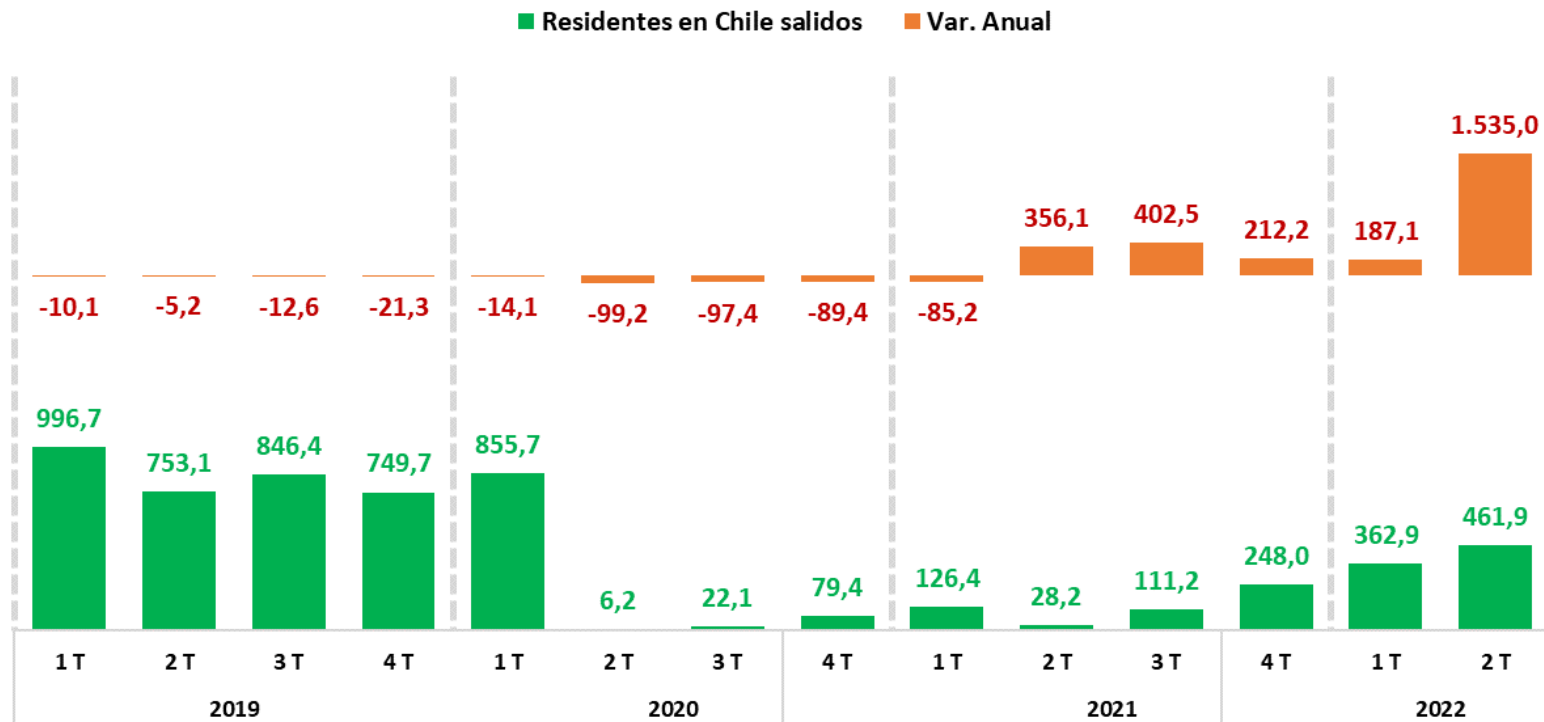

**1 Semestre 2022/2019, caída de -52,9%**



Punta Cana

# IPC General versus IPC Transporte Aéreo y Paquete Turístico



### IPC de Variables de Turismo

■ Var. Transp. Aéreo   
 — Índice Transporte Aéreo   
 — IPC General   
 — Índice Paquete Turístico

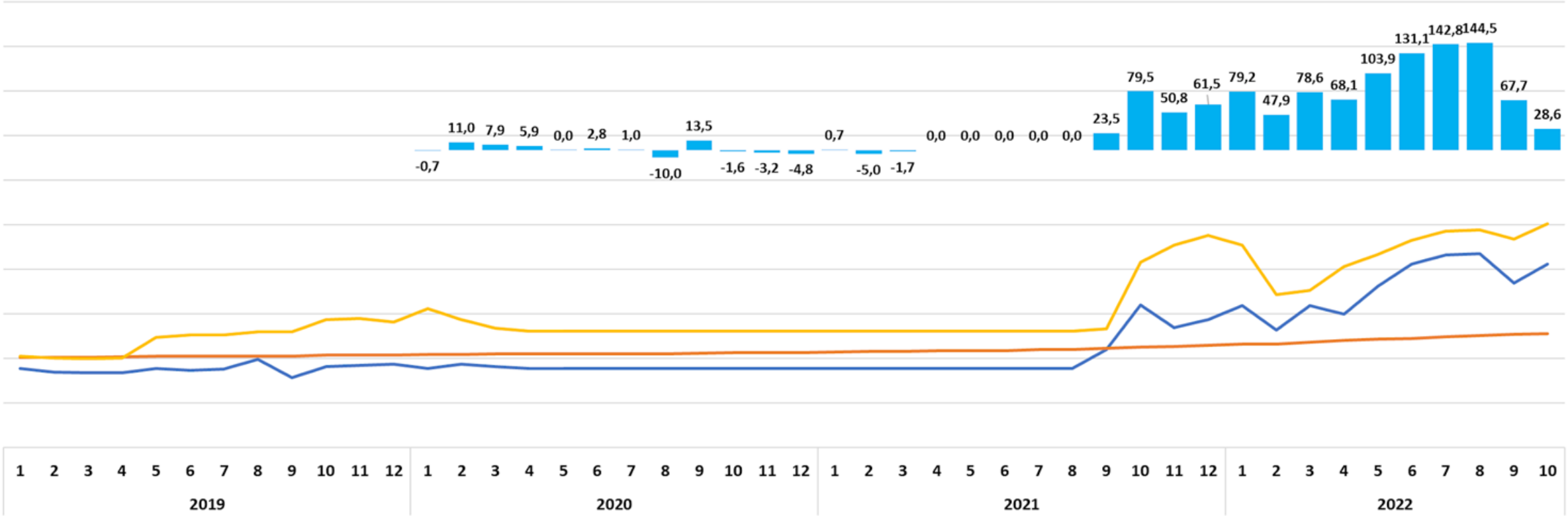

Fuente: INE. Elaboración ACHET.

# Perspectivas y Proyecciones





# Encuesta ACHET: Proyecciones del Canal de Distribución, Temporada Alta 2022- 2023

¿Cómo percibe las ventas para temporada alta 2022 - 2023  
(diciembre 2022 - marzo 2023), con respecto a igual periodo  
2019?

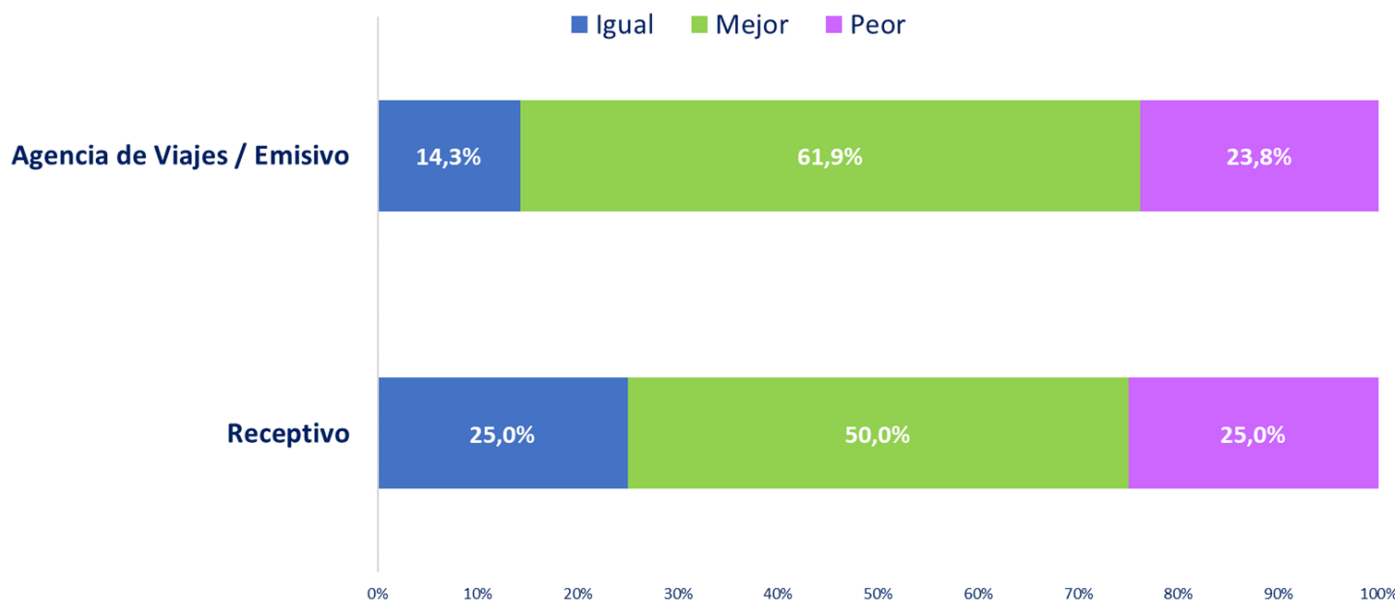
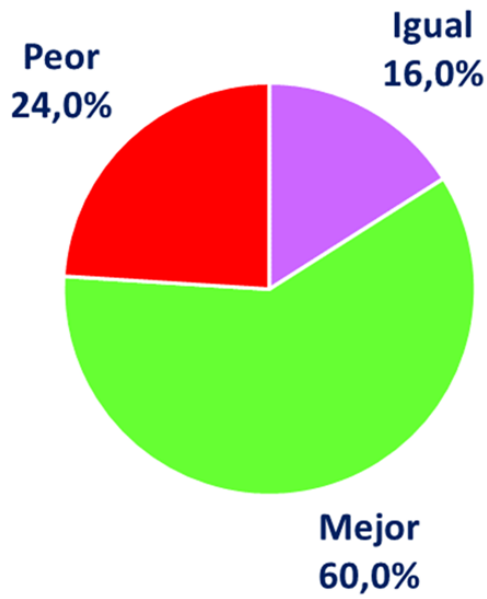

# Encuesta ACHET: Proyección de ventas Canal de Distribución 2022 con respecto al 2019

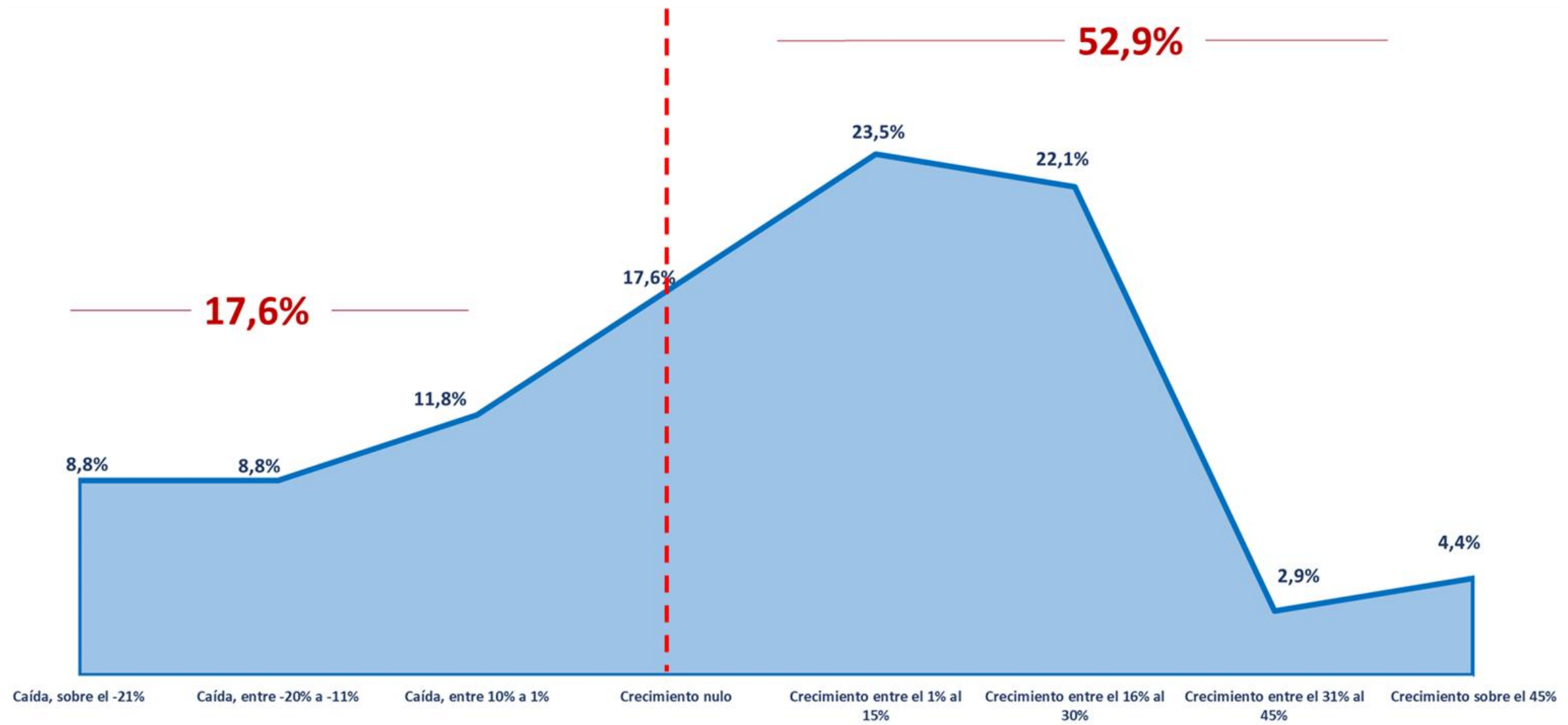

Fuente: Encuesta a Socios ACHET – 15 noviembre 2022

# IATA: Proyecciones de Recuperación en el Transporte Aéreo 2025



Chart 21: Regional passenger recovery (2019=100) 2020-2025

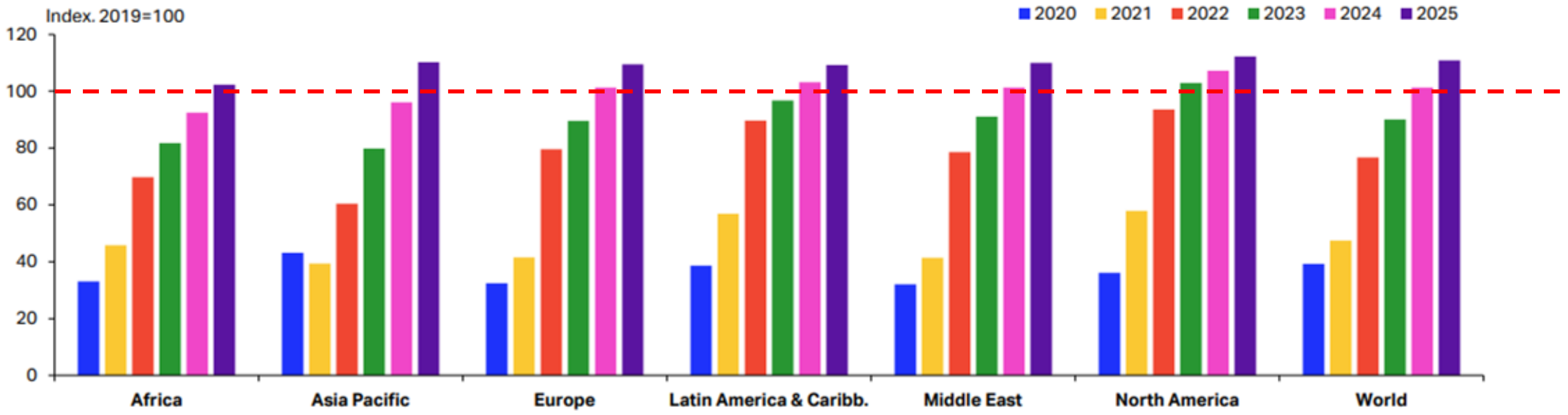

Africa	Asia Pacific	Europe	Latin America & Caribbean	Middle East	North America	World
2025	2025	2024	2024	2024	2023	2024

Source: IATA/OE Passenger Forecast



# WTTC: Proyecciones Turismo 2025

Figure 7: Travel & Tourism GDP for 2020-2025 Forecast (% below 2019 level)

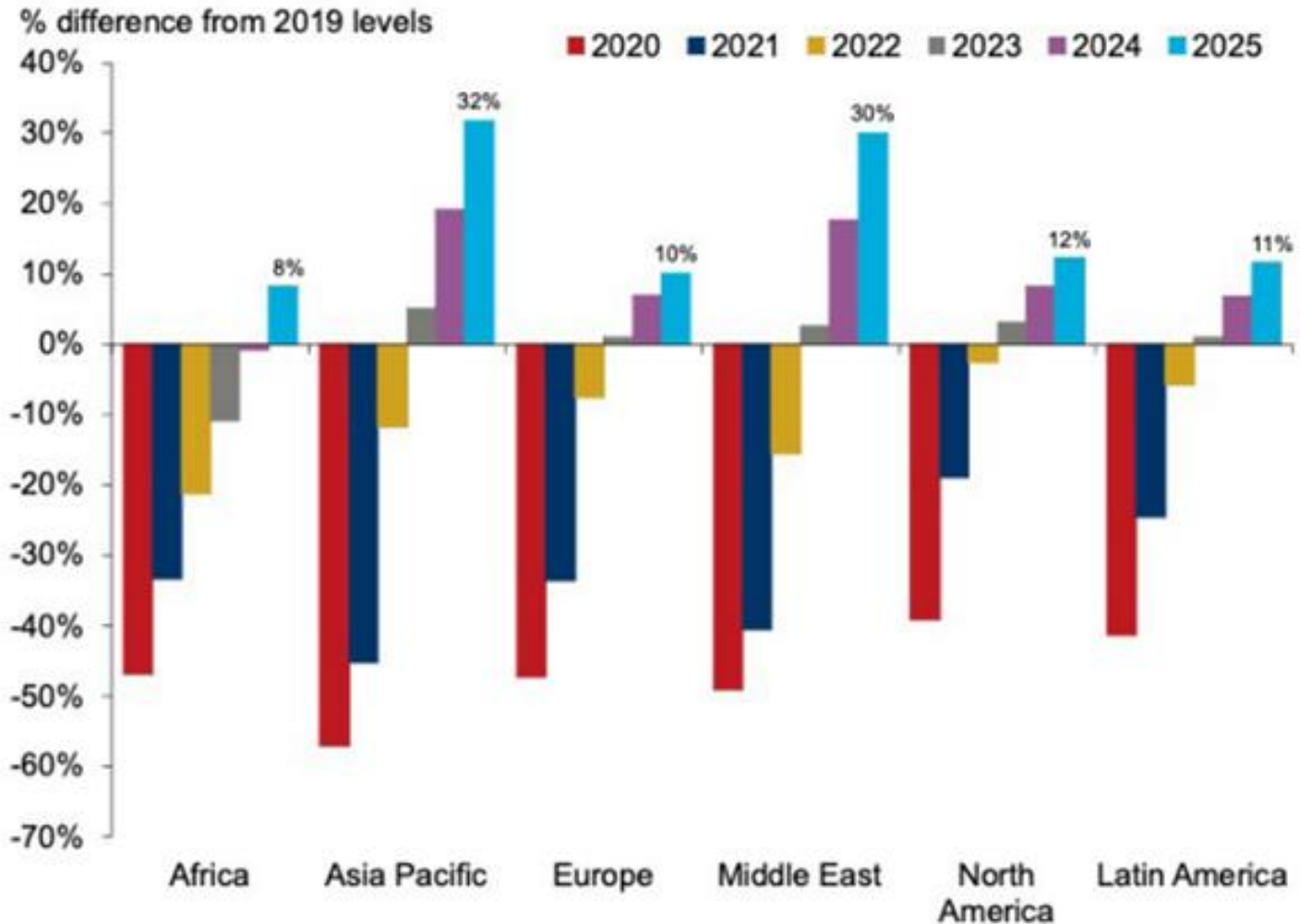

“En cuanto a las previsiones a largo plazo, entre 2022 y 2032, se espera que la contribución de los viajes y el turismo a la economía mundial se espera que crezca a una tasa media anual del 5,8%, que es más del doble de la tasa media de crecimiento anual del 2,7% estimada para la economía mundial. En ese mismo periodo, se prevé que el sector genere 126 millones de empleos adicionales”

# Encuesta ACHET: Principales preocupaciones del Gremio

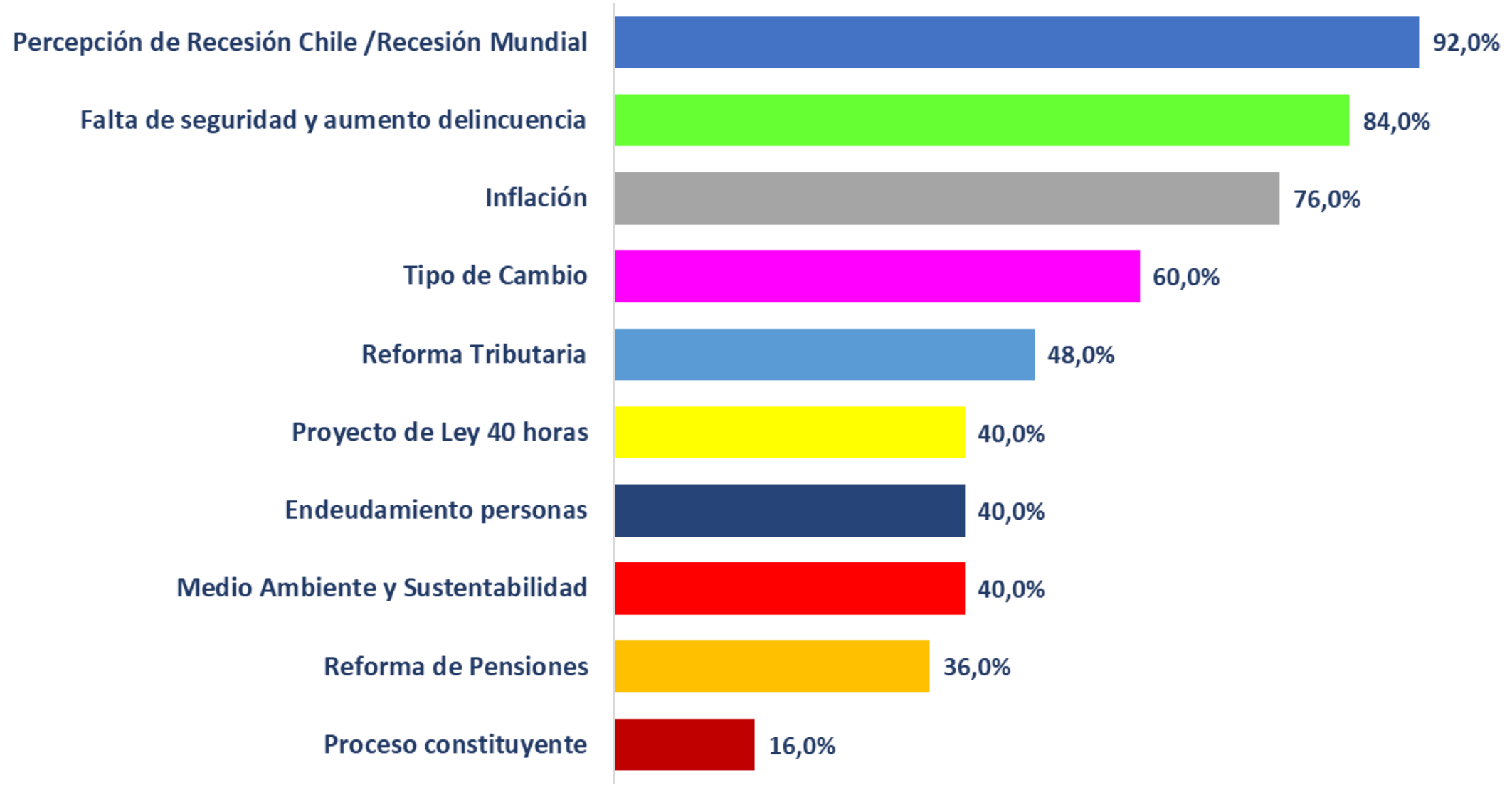

Fuente: Encuesta a Socios ACHET – 15 noviembre 2022



**Variables  
que incidirán  
en la  
actividad del  
turismo y los  
viajes.**

**Factores que incidirán en la recuperación del sector turismo y los viajes:**

- **Conectividad Aérea**
- **Percepción de recesión**
- **Inflación**
- **Tipo de Cambio**
- **Recurso Humano**
- **Incertidumbre en el ámbito político y económico en el mundo y en el país..**



Los viajes y el Turismo han sido priorizados post-pandemia.

¿Qué compra se puede repetir en un año?

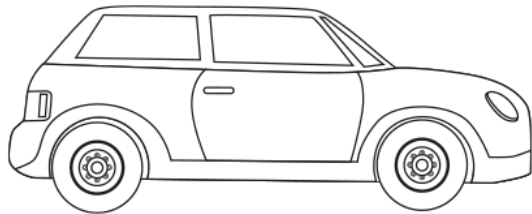
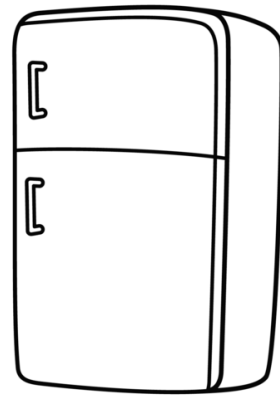
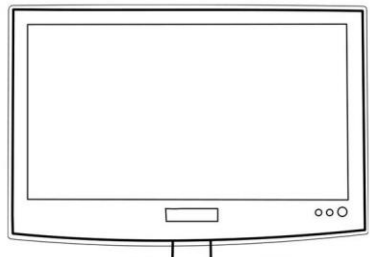



**Gracias!**